

#### **AFILIAÇÕES:**

**Paul VanderLaan MD, PhD**

Assistant Professor of Pathology-Harvard Medical School,  
Associate Director of Cytopathology  
Beth Israel Deaconess Medical Center - Boston USA

**Duro da Costa**

Diretor do Serviço de Pneumologia  
IPO Lisboa

#### **LOCAL:**

Anfiteatro | IPO Lisboa

#### **INSCRIÇÕES:**

[inscricoes.spc@gmail.com](mailto:inscricoes.spc@gmail.com)

Sócios SPC (com quotas regularizadas) - gratuita  
Para os restantes - 30€

As inscrições são obrigatórias, limitadas e aceites  
por ordem de chegada.

Data limite: 17 outubro 2016

**NOTA:** No e-mail de inscrição deverá constar nome,  
local de trabalho, endereço de contacto, telefone / telemóvel,  
e-mail e NIF.

#### **ORGANIZAÇÃO:**

Sociedade Portuguesa de Citologia

#### **PATROCÍNIO:**



## WORKSHOP

# CITOLOGIA PULMONAR E DERRAMES

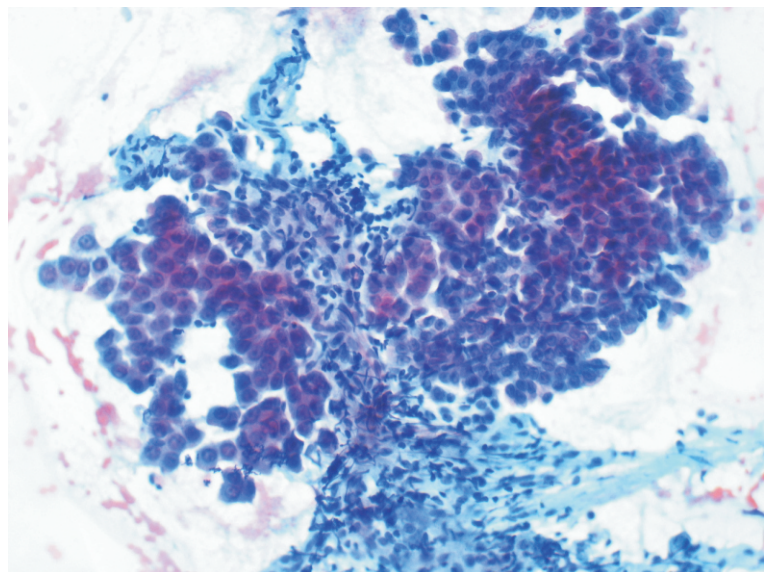

## 21 outubro 2016

anfiteatro | IPO Lisboa

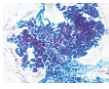

9h00

Entrega de pasta e documentos

9h30 - 10h30

Conferência

**Cytopathologist/pulmonary pathologist perspective on recent advances in minimally invasive tissue sampling modalities for pulmonary lesions**

Paul VanderLaan

10h30 - 11h30

Conferência

**Pulmonary cytopathology update, focusing on neoplastic lung disease (NSCLC: ACA and SqmCC, neuroendocrine tumors)**

Paul VanderLaan

11h30 - 11h50

Café

11h50 - 12h20

Conferência

**Sociedade Portuguesa de Pneumologia - o que espera o Pneumologista do Patologista**

Duro da Costa

12h20 - 12h50

Conferência

**Ancillary testing for lung cancer (standard molecular testing, NGS/comprehensive genomic profiling, PD-L1 IHC)**

Paul VanderLaan

12h50 - 14h30

Almoço

14h30 - 15h30

Conferência

**Cytology of effusions, with emphasis on new markers in the workup of malignancies presenting in effusions**

Paul VanderLaan

15h30 - 16h30

Sessão de lâminas

**Lung/effusions**

Paul VanderLaan

16h30 - 16h50

Café

16h50 - 17h50

Sessão de lâminas

**Difficult cases in lung and effusion cytology**

Paul VanderLaan

17h50 - 18h00

Conclusões / Encerramento